POUR LA CULTURE
LE DÉPARTEMENT AGIT !

SAÔNE & LOIRE DÉPARTEMENT

CONFÉRENCE

LES OBJETS RACONTENT MÂCON

DES FOUILLES DE LA RUE DES ÉPINOCHES À L'HISTOIRE D'UN QUARTIER ANTIQUE

17 novembre 2026
18h
Amphithéâtre Henri Guillemin Mâcon

Par **Daniel Barthèlemy** et **Pierre Quenton**, responsables de recherches archéologiques à l'Inrap

Gratuit
Sans réservation

Amphithéâtre Henri Guillemin
18 cours Moreau | 71000 Mâcon

archives départementales de Saône-et-Loire

MÂCON L'ÉNERGIE POUR VOUS, AVEC VOUS !

Inrap Institut national de recherches archéologiques préventives

saoneetloire.fr

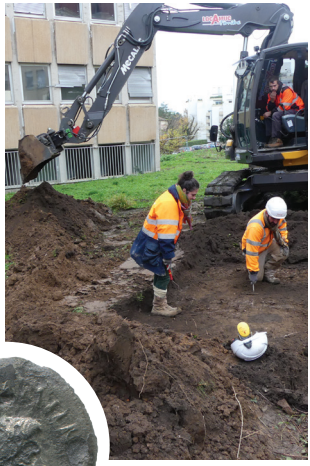

CONFÉRENCE

LES OBJETS RACONTENT MÂCON

DES FOUILLES DE LA RUE DES ÉPINOCHES À L'HISTOIRE D'UN QUARTIER ANTIQUE

17 novembre 2026

18h

Amphithéâtre Henri Guillemin Mâcon

Monnaie en argent, vase finement décoré, chandelier en bronze, intaille gravée à l'effigie d'une divinité romaine… Les fouilles archéologiques menées par l'Inrap en 2024 sur le site de la future Maison départementale des Solidarités rue des Épinoches à Mâcon ont livré de précieux témoins de la vie à Matisco, la ville antique de Mâcon.

Cette présentation des découvertes récemment étudiées et restaurées, proposée par Daniel Barthèlemy et Pierre Quenton, responsables de recherches archéologiques, plonge le public au cœur du quotidien des habitants, de leurs activités, de leurs échanges et des transformations qui ont façonné ce quartier au fil de l'Antiquité.

Gratuit
Sans réservation

Exposés et présentés pour la première fois, ces vestiges révèlent toute la richesse du travail archéologique, depuis les premières investigations sur le terrain jusqu'à l'analyse scientifique et la mise en valeur des découvertes.

SAÔNE & LOIRE DÉPARTEMENT

Direction de l'attractivité et de la communication 2026 - Dpt71 - © Daniel Barthèlemy - Inrap ; Ruines : AdobeStock ImprimVert